Vadehavsfiskeri omkring år 1600
© *RLF/RLM*

Planche 7 Audio 7 **Tafel 7**

Wattenfischerei um 1600
© *RLF/RLM*

Folk fra Rømø deltog omkring år 1600 i det store vadehavsfiskeri. De vigtigste fisk var :

Rødspætten
(pleuronectes platessa)
© Hans Hillewaert

Sømrokken
(raja clavata)
© S.Andersen

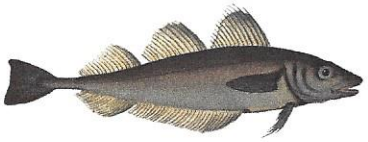

Hvillingen
(Merlangius merlangus)
(Wikipedia)

Die Rømø'er nahmen an der großen Wattenfischerei um 1600 teil. Die wichtigsten Fischarten waren:

Scholle
(pleuronectes platessa)
© Hans Hillewaert

Rochen
(raja clavata)
© S.Andersen

Wittling, Merlan
(Merlangius merlangus)
(Wikipedia)

Vadehavsfiskeriet foregik fra fiskelejer. Her ses vadehavet mellem Rømø og Skallingen. De største fiskerlejer lå ved Sønderside i Hobugten og et ukendt sted på Fanø (se røde pletter).

Vadehavet nord for Rømø i 1600-tallet
(Joh. Mejer-kort)

Die Wattenfischerei wurde von Fischerlagern aus durchgeführt. Die Karte zeigt das Wattenmeer zwischen Rømø und Skallingen. Die größten Fischerlager waren „Sønderside" und „Fanø" (s. rote Flächen).

Wattenmeer nördlich Rømø
(Karte von Joh. Mejer von um 1650)

Området ved Rømø's "sydhavn" i år 1643. Efter 1600 fandtes der også fiskelejer her. Et lå ved "Hellemath", det andet lidt længere nordpå.

Sydøstdelen af Rømø i 1643
(Udsnit af Joh. Mejers konceptkort)

Das Gebiet um Rømø's Südhafen 1643. Nach 1600 gab es auch hier Fischerlager. Eines lag bei „Hellemath", das andere etwas nördlicher.

Der südöstliche Teil von Rømø 1643
(Ausschnitt aus Joh. Mejers Konzeptkarte)

Fiskerboder ved Vejrs Strand i 1875. Sådan så formentlig også fiskerlejernes boder på Rømø ud.

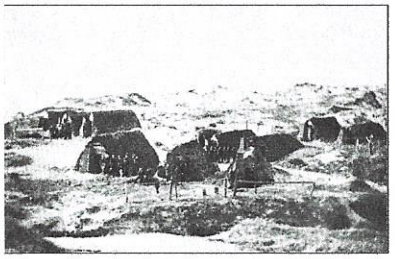

Fiskerleje ved Vejrs Strand
(Originalfoto på Varde Museum)

Fischerlager bei Vejrs Strand 1875. So sahen vermutlich auch die Fischerbuden auf Rømø aus.

Fischerlager bei Vejrs Strand
(Originalfoto im Museum Varde)

De fleste fladfisk leveredes til Hamborg, op til 1.1 mio stk. i året 1624. Her ses et udsnit af "Hamburger Schifferbücher" fra 1625, hvor skipperne er nævnt med antallet af leverede fisk i forskellig størrelse.

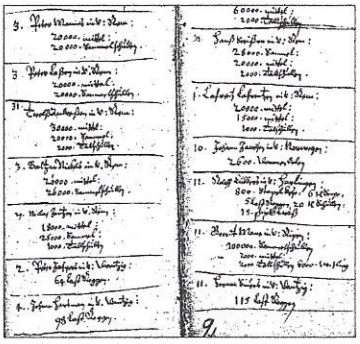

"Schifferbücher" Hamburg 1625. (SAH)

Die Fische wurden meist nach Hamburg geliefert, bis zu 1.1 Millionen Stück 1624. Hier ein Ausschnitt der „Hamburger Schifferbücher" von 1625. Skipper und Menge der Fische verschiedener Größe sind vermerkt.

"Schifferbücher" Hamburg 1625. (SAH)